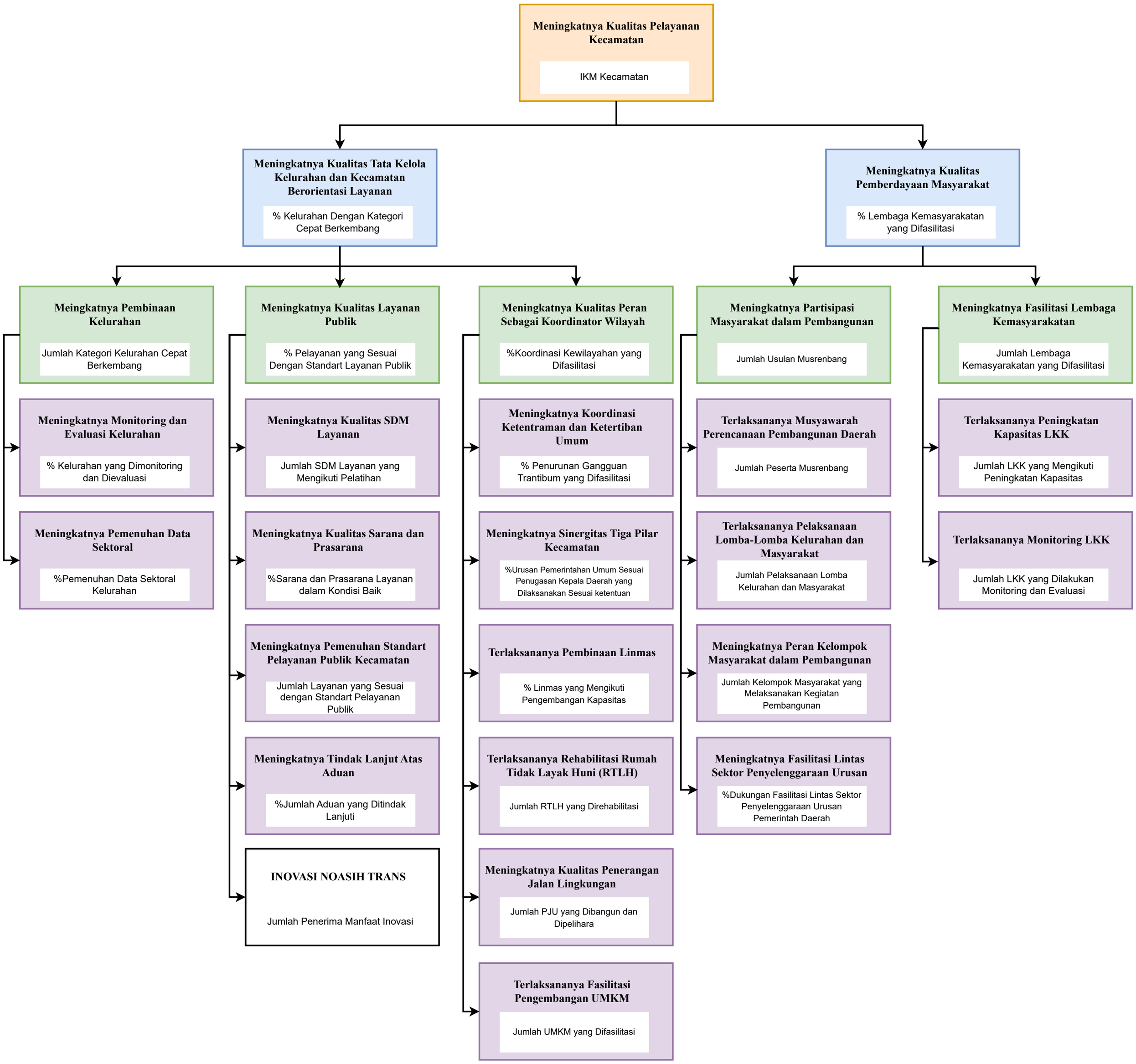
Meningkatnya Kualitas Pelayanan Kecamatan
IKM Kecamatan
Meningkatnya Kualitas Tata Kelola Kelurahan dan Kecamatan Berorientasi Layanan
% Kelurahan Dengan Kategori Cepat Berkembang
Meningkatnya Kualitas Pemberdayaan Masyarakat
% Lembaga Kemasyarakatan yang Difasilitasi
Meingkatnya Pembinaan Kelurahan
Jumlah Kategori Kelurahan Cepat Berkembang
Meningkatnya Monitoring dan Evaluasi Kelurahan
% Kelurahan yang Dimonitoring dan Dievaluasi
Meningkatnya Pemenuhan Data Sektoral
%Pemenuhan Data Sektoral Kelurahan
Meningkatnya Kualitas Layanan Publik
% Pelayanan yang Sesuai Dengan Standart Layanan Publik
Meningkatnya Kualitas SDM Layanan
Jumlah SDM Layanan yang Mengikuti Pelatihan
Meningkatnya Kualitas Sarana dan Prasarana
%Sarana dan Prasarana Layanan dalam Kondisi Baik
Meningkatnya Pemenuhan Standart Pelayanan Publik Kecamatan
Jumlah Layanan yang Sesuai dengan Standart Pelayanan Publik
Meningkatnya Tindak Lanjut Atas Aduan
%Jumlah Aduan yang Ditindak Lanjuti
INOVASI NOASIH TRANS
Jumlah Penerima Manfaat Inovasi
Meningkatnya Kualitas Peran Sebagai Koordinator Wilayah
%Koordinasi Kewilayahan yang Difasilitasi
Meningkatnya Koordinasi Ketentraman dan Ketertiban Umum
% Penurunan Gangguan Trantibum yang Difasilitasi
Meningkatnya Sinergitas Tiga Pilar Kecamatan
%Urusan Pemerintahan Umum Sesuai Penugasan Kepala Daerah yang Dilaksanakan Sesuai ketentuan
Terlaksananya Pembinaan Linmas
% Linmas yang Mengikuti Pengembangan Kapasitas
Terlaksananya Rehabilitasi Rumah Tidak Layak Huni (RTLH)
Jumlah RTLH yang Direhabilitasi
Meningkatnya Kualitas Penerangan Jalan Lingkungan
Jumlah PJU yang Dibangun dan Dipelihara
Terlaksananya Fasilitasi Pengembangan UMKM
Jumlah UMKM yang Difasilitasi
Meningkatnya Partisipasi Masyarakat dalam Pembangunan
Jumlah Usulan Musrenbang
Terlaksananya Musyawarah Perencanaan Pembangunan Daerah
Jumlah Peserta Musrenbang
Terlaksananya Pelaksanaan Lomba-Lomba Kelurahan dan Masyarakat
Jumlah Pelaksanaan Lomba Kelurahan dan Masyarakat
Meningkatnya Peran Kelompok Masyarakat dalam Pembangunan
Jumlah Kelompok Masyarakat yang Melaksanakan Kegiatan Pembangunan
Meningkatnya Fasilitasi Lintas Sektor Penyelenggaraan Urusan
%Dukungan Fasilitasi Lintas Sektor Penyelenggaraan Urusan Pemerintah Daerah
Meningkatnya Fasilitasi Lembaga Kemasyarakatan
Jumlah Lembaga Kemasyarakatan yang Difasilitasi
Terlaksananya Peningkatan Kapasitas LKK
Jumlah LKK yang Mengikuti Peningkatan Kapasitas
Terlaksananya Monitoring LKK
Jumlah LKK yang Dilakukan Monitoring dan Evaluasi